Mastertubi S.p.a. - Via Goito 23/9, 10042 Nichelino (To) - Tel. 011.6290003 - Fax 011.6290011 - www.mastertubi.it

FASCETTA A LEVA A MOLLA

FASCETTE E SISTEMI DI SERRAGGIO › FASCETTA A LEVA

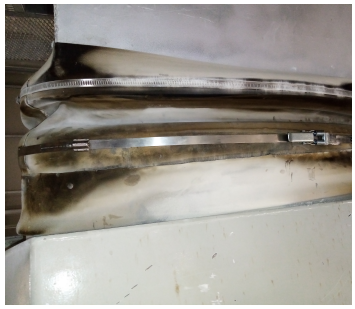

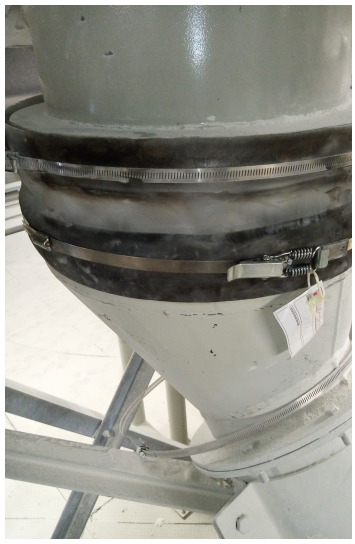

FASCETTA A LEVA PER IL SERRAGGO RAPIDO DI CONDOTTE DI VENTILAZIONE DI GRANDE PORTATA A BASSA PRESSIONE.
IDEALI PER LA VELOCITA' DI ASSEMBLAGGIO, IN LUOGHI DI DIFFICILE ACCESSO O SEMPLICEMENTE PER FREQUENTI ASSEMBLAGGI O SMONTAGGI PER TRASPORTO O MANUTENZIONE DELLE TUBAZIONI.
ESECUZIONE CON DUE MOLLE A SPIRALE E REGOLAZIONE CON VITE SENZA FINE IN ACCIAIO INOX AISI 304 CON BANDA DA 16mm

codice	campo di chiusura
41FALEVASSMOLLA16_095-118	95-118
41FALEVASSMOLLA16_108-130	108-130
41FALEVASSMOLLA16_121-143	121-143
41FALEVASSMOLLA16_133-156	133-156
41FALEVASSMOLLA16_146-168	146-168
41FALEVASSMOLLA16_159-181	159-181
41FALEVASSMOLLA16_172-194	172-194
41FALEVASSMOLLA16_184-206	184-206
41FALEVASSMOLLA16_197-219	197-219
41FALEVASSMOLLA16_210-232	210-232
41FALEVASSMOLLA16_248-270	248-270

Mastertubi.it/q?872